

# PELINCOUR *info*

FEVRIER 2014 - N° 33



5 janvier 2014 – Marche pour Logan

# Bulletin communal

TRIMESTRIEL DE LA COMMUNE DE LINCOURT



## **GARAGE RENAULT PAUL GRENIER SPRL**

Mécanique et carrosserie

rue Henri Grenier, 117  
Orp-le-Grand

**019/63.49.29**



**RENAULT**

# Green Machine



MATERIEL POUR JARDINS ET ESPACES VERTS



**ISEKI HONDA** Twin-Cut  
**IBEA KAAZ** COUNTAX  
**GOLDONI** Jonsered **SWAPPER** **ELIET** Westwood

5, Rue de Wansin - 4280 Petit-Hallet (Hannut)  
Tél. 019/63 43 74 - Fax 019/63 40 45



Monuments Funéraires  
Pierres bleues pour  
Bâtiments  
Boîtes aux lettres

Caveaux placés dans les 48h  
en cas de décès  
Exposition 50 monuments (accessible)

*On se déplace partout*

SPRLU

## **DELAIDE M.**

rue Saint-Job, 24 - 1357 HELECINE

Tél. 019/65 52 52

Gsm 0477/86 44 03

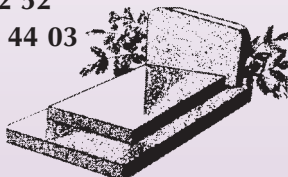

[michel.delaide@skynet.be](mailto:michel.delaide@skynet.be)

# Laurent Bousmanne

## Orp-le-Grand 0476/409289

Tous travaux de terrassement  
Evacuation de déblais  
Aménagements  
extérieurs  
Clôtures  
Pavage,  
klinkers...



# Le mot du Bourgmestre

## *Le PCDR, c'est quoi encore ?*

Mesdames, Messieurs,  
Chers concitoyens,

Avant de vous entretenir brièvement de la gestion de notre belle commune, je tiens une nouvelle fois à vous présenter mes meilleurs vœux de Bonheur, Santé et Prospérité pour cette nouvelle année 2014. Mes vœux sincères accompagnent tout particulièrement celles et ceux parmi vous qui ont connu une année 2013 parsemée d'embûches et de contrariétés. Je formule le souhait que 2014 vous redonne courage, force et enthousiasme !

Comme bon nombre d'entre vous, j'ai admiré le fabuleux élan de solidarité témoigné à l'occasion de la marche parrainée des élus locaux en faveur du petit Logan. Notre petite tête blonde est atteinte du syndrome de MuckleWells. Le coût du traitement, non remboursé à ce jour par l'INAMI, se chiffre à près de 1.100 € par mois.

### **Il fallait agir ! Ensemble, nous l'avons fait !**

Le 05 janvier dernier, 200 participants, au nombre desquels figuraient de très nombreux lincennois, ont sillonné les trois villages de l'entité par un beau dimanche matin ensoleillé. Cette balade du cœur a rapporté plus de 5.500 € et permettra aux parents de prendre en charge près de six mois de traitement.

### **BRAVO les lincennois, vous êtes FORMIDABLES !**

Mais revenons, si vous le voulez bien, à la gestion de notre jolie commune hesbignonne !

Certes, le bilan d'une mandature de six ans ne se dresse pas après un peu plus d'un an d'action de la nouvelle majorité. Ce bilan, que j'espère fourni et réussi, sera logiquement réalisé en fin de mandature, au printemps 2018. Plus modestement à ce jour, listons ensemble les dossiers principaux qui ont retenu l'attention de vos édiles communaux :

- aménagement de locaux techniques au hall omnisports ;
- élaboration des dossiers administratif et technique dans le cadre de la construction de trottoirs rues des Alliés et de la Bruyère ;
- rénovation de la toiture de l'ancienne maison communale de Racour ;
- réalisation du préau à l'école maternelle de Lincen et achat d'un module de jeux pour les petits ;
- rénovation réussie de l'église Saint-Christophe ;
- installation de l'éclairage public au carrefour entre Pellaines et Racour ;
- élaboration du dossier administratif relatif à l'aménagement de deux logements de transit à l'ancienne maison communale de Pellaines ;
- Achat d'un désherbeur thermique.

L'année 2014 s'annonce plus productive encore avec la réalisation des objectifs suivants :

- construction des trottoirs rues des Alliés et de la Bruyère ;
- élaboration des dossiers administratif et technique relatifs à la rénovation de la rue de Grand-Hallet ;
- établissement de la fiche d'état sanitaire du presbytère de Racour et introduction de demande de subsides en vue de rénover ce superbe patrimoine communal ;
- achat d'un nouveau tracteur agricole, d'une camionnette-plateau et de matériel de voirie ;
- acquisition et placement de radars préventifs et aménagement de sécurité sur nos voiries communales ;
- organisation de plaines de jeux durant les **deux** mois de congés scolaires d'été ;
- organisation de cours de rattrapage gratuits dès mars prochain au profit des élèves du Primaire et Secondaire ;
- aménagement en réserve naturelle du lieu-dit « Les Tournants » en étroite collaboration avec Natagora ;
- élaboration du PCDR – Programme Communal de Développement Rural au sujet duquel je vous entretiendrai dans quelques instants.

Puis-je également relever que le budget 2014, élaboré par le Collège communal, a été avalisé par la majorité communale MR-cdH-Ecolo mais également par la minorité « Mayeur » ?

Je pense effectivement que cet exercice budgétaire est particulièrement bien ficelé.

Les projets d'investissement 2014 sont réalistes, réalisables et ne mettent pas à mal les finances de notre commune. Comme elle s'y est engagée publiquement devant vous, la majorité MR-cdH-Ecolo fera tout ce qui est en son pouvoir afin de ne pas alourdir la fiscalité communale.

Même si l'ambitieux programme d'investissement 2014 devait être intégralement réalisé, la Commune devrait conserver au 31 décembre prochain un bas de laine chiffré approximativement à 1.000.000 €.

Financièrement très sollicitées par les pouvoirs fédéral et régional (zone de Police, réforme de la sécurité civile,...), de très nombreuses villes et communes wallonnes peinent à nouer les deux bouts et sont contraintes de procéder à des licenciements secs. L'incertitude se porte mieux mais...

### **Investissons, certes, mais avec prudence car l'avenir s'annonce difficile !**

Envisagé sous la précédente majorité, le projet de PCDR s'est vu relancé en début de la présente mandature. Sous l'impulsion de la majorité MR-cdH-Ecolo et grâce à la déterminante action du Ministre régional cdH Carlo di Antonio, la Commune se lancera très prochainement dans une opération de développement rural (ODR). L'objectif d'un tel projet est d'améliorer la qualité de vie des habitants dans les domaines les plus variés que sont l'aménagement d'espaces de convivialité, le patrimoine, l'environnement, l'économie, bref tous les aspects de la vie communale qui alimentent notre cadre de vie.

Aux côtés de l'auteur de projet et de la Fondation Rurale de Wallonie (FRW), l'Administration communale compte sur la participation active et dynamique de chacun d'entre vous.

Votre avis compte, que dis-je, il est essentiel et conditionne la réussite de ce projet.

Dès approbation de ce programme communal de développement rural (PCDR), notre commune pourra bénéficier d'importants subsides régionaux en vue de réaliser les objectifs définis et mûrement réfléchis entre nous.

**Saisissons la chance qui nous est offerte et participons tous ensemble à ce captivant exercice de participation citoyenne !**

Mes collègues du Collège communal et du Conseil communal et moi-même savons que nous pouvons compter sur vous !

A bientôt, la tête pleine de bonnes idées...

Cordialement

Yves KINNARD  
Votre Bourgmestre

# ORES

***Vu les nombreux problèmes rencontrés ces dernières semaines, il nous paraît opportun de vous rappeler comment signaler une panne d'éclairage public survenant sur un poteau géré par ORES ?***

La première chose à faire, consiste à identifier correctement le poteau en panne et la rue où il est situé. Cette information vous sera nécessaire pour la suite des opérations.

Les poteaux viennent tous de recevoir une nouvelle identification. Une plaquette a été posée à une hauteur de +/- 2,5 m. Cette plaquette sera la plupart du temps soit sous forme horizontale, soit sous forme verticale. La numérotation se présente comme suit :

## 415/XXXXXX

Le 415 figure sur chaque poteau de la commune, il s'agit d'un code propre à la commune.

Par contre, les 5 autres chiffres varient, et ont toute leur importance.





Trois possibilités s'offrent maintenant à vous :

- Via internet : c'est la solution la plus directe, au travers du site [www.ores.net](http://www.ores.net)

Onglet : résidentiel : éclairage public :

à ce moment , une vidéo vous explique la démarche à suivre , et au bas de cette page, vous avez « Vous souhaitez signaler un lampadaire en panne ? [Cliquez ici](#) »

Ou directement en utilisant le lien suivant vous accédez directement à la page de signalement :

<http://www.ores.net/FR/APropos/Pages/Signaler-un-lampadaire-en-panne.aspx>

- Soit, en téléphonant au numéro de dépannage 078/78.78.00. Les opérateurs ont été formés pour recevoir les informations relatives à la panne. Là aussi, vous devrez communiquer le numéro du poteau et la rue concernée. Si une rue complète est dans l'obscurité, ou si l'endroit présente un réel danger pour la circulation routière, il vous est demandé de procéder par ce canal.
- En téléphonant à l'administration communale en précisant bien le numéro du poteau et la rue concernée. La personne de contact est Pascale Chamberland au 0476/27.12.07

### **Toutefois, il est important de savoir :**

Que ORES dispose de 14 jours ouvrables pour intervenir après un signalement.

Si une rue complète est dans l'obscurité ou si l'endroit présente un réel danger pour la circulation routière la durée de l'intervention est ramenée à 48 heures ouvrables (via le signalement à travers le 078/78.78.00).

Certains poteaux d'éclairage ne sont pas concernés par ORES, mais par le Service Public de Wallonie (SPW).

Ces poteaux sont référencés au moyen d'une lettre F et des chiffres peints en blanc. Le SPW passe tous les 3 mois contrôler l'état des lampes. Si toutefois une situation dangereuse était constatée, nous vous invitons à prendre contact avec notre agent traitant.

# Retirez les piles, huiles et aliments de vos déchets d'équipements électriques et électroniques. Cela facilite le recyclage et le travail du préposé !

Un vieux frigo, une friteuse, un gsm ou une radio hors d'usage... sont des déchets d'équipements électriques et électroniques à déposer dans votre recycleur. Ils sont ensuite transportés au Centre de transbordement régional (CTR) de Jeneffe. Les appareils en état d'être réparés sont confiés à la SCRL SOFIE, les autres sont expédiés vers des centres de démantèlement spécialisés en vue de séparer les matières recyclables comme les métaux, les matières non recyclables destinées à être valorisées énergétiquement et les matières dangereuses pour l'environnement comme le mercure.

Les électroménagers usagés confiés à la SCRL SOFIE sont réparés et fournis à prix réduit à un public à faible pouvoir d'achat.

Afin de faciliter le recyclage de ces déchets, il est impératif qu'ils soient vidés de leurs piles (jeux d'enfants, télécommandes, souris d'ordinateur), de leur graisse ou huile végétale (friteuses) ou encore de leurs denrées alimentaires (frigos et congélateurs).

Malheureusement, ces différentes étapes sont ralenties trop souvent par la présence de piles, huiles, aliments en décomposition et autres, qu'il faut évacuer avant de reconditionner ou démanteler l'électroménager. Pensez aux personnes qui

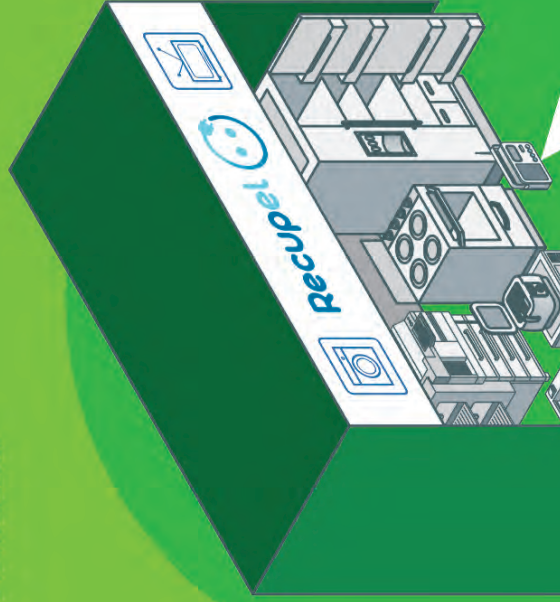



manipuleront ces déchets après vous !

Rappelons que vous pouvez déposer vos graisses ou huiles de friture et vos piles aux endroits prévus à cet effet dans votre recyparc. Ceux-ci suivront alors leur propre filière de recyclage !

Savez-vous que lorsque vous achetez un nouvel appareil électrique ou électronique, vous payez une cotisation à l'asbl RECUPEL ?

Ces revenus lui permettent de coordonner et d'organiser la collecte, le tri, le transport et le traitement des DEEE en Belgique.

Dernier petit conseil : Lorsque vous vous rendez chez votre commerçant pour acheter un nouvel appareil, un nouveau GSM par exemple, pensez à emporter avec vous l'ancien. Votre commerçant est tenu de le reprendre, peu importe la marque ou le lieu d'achat. Il s'agit d'une obligation légale pour le vendeur. Cela est également valable pour les livraisons à domicile.

Merci  
de votre  
participation  
au tri



## ***Nouvelles primes communales à l'Énergie :***

Depuis le 1er janvier 2014, la Commune de Lincet peut octroyer aux citoyens qui en font la demande et à condition de respecter les critères administratifs et techniques définis dans les règlements, des primes communales à l'énergie suite à la réalisation des travaux suivants :

- ▶ Placement d'une pompe à chaleur pour la production d'eau chaude sanitaire, ou le chauffage ou combinée eau chaude/chauffage
- ▶ Réalisation d'un audit énergétique
- ▶ Réalisation d'un audit par thermographie infra-rouge
- ▶ Installation d'une chaudière biomasse à alimentation automatique
- ▶ Installation d'un chauffe-eau solaire
- ▶ Isolation de l'enveloppe d'un bâtiment : toiture, sol, murs et double-vitrage

→ Besoins d'informations ? Pascale Chamberland au 0476/27.12.07 ou [energie.orp.lincet@gmail.com](mailto:energie.orp.lincet@gmail.com)

→ Où ? Administration communale, 1er étage, le lundi entre 13h et 18h30, le mercredi entre 9h et 12h et le vendredi entre 13h et 15h.

## ***RAPPEL***

Dératisation



**Campagnes 2014**  
**17 & 18 AVRIL**  
**16 & 17 OCTOBRE**

Inscription obligatoire au 019/63.02.40  
si vous souhaitez le passage de la  
dératisation



Piles usagées  
également bienvenues !  
**bebat**

**Collectons tous ensemble notre vieil électro,  
faisons de Lincent la N°1  
du pays en matière de recyclage et gagnons  
un petit-déjeuner pique-nique géant.**

**Action du 21 au 29 mars :**  
découvrez-la sur [www.recyclonsensemble.be](http://www.recyclonsensemble.be)



# *Enquête publique*

## ***Relative au Programme opérationnel pour le secteur de la pêche (2014-2020).***

***Vous êtes invité à donner votre avis sur le Programme opérationnel pour le secteur de la pêche (2014-2020). En Wallonie, ce programme concerne les activités d'aquaculture, de transformation des produits de la pêche et de l'aquaculture, et la protection de la faune et de l'habitat aquatique.***

***L'enquête publique est organisée du 10 février au 26 mars 2014 inclus.***

***Les documents sont consultables dans votre commune et sur le site internet : <http://agriculture.wallonie.be/posecteurpeche>.***

***Vos observations écrites peuvent être envoyées, au plus tard le dernier jour de l'enquête, au Collège communal ou à la DGARNE, soit par courriel à [francois.fontaine@spw.wallonie.be](mailto:francois.fontaine@spw.wallonie.be), soit par courrier postal à l'adresse suivante:***

***SPW · DGARNE***

***Département des Programmes européens et des Accords Internationaux  
Chaussée de Louvain 14 à 5000 Namur  
A l'attention de François Fontaine.***

***Vos observations verbales pourront être recueillies dans votre Administration communale aux jours et heures habituels d'ouverture.***

***Par ailleurs, une permanence particulière sera organisée par votre commune. Dans ce cas, rendez-vous devra être pris auprès de la personne de contact.***

**Horaires de la permanence :**

**Le lundi de 18h30 à 20h sur rendez-vous uniquement**

**Lorsque la consultation a lieu un jour ouvrable après 16h, la personne souhaitant consulter le dossier doit prendre rendez-vous au plus tard vingt-quatre heures à l'avance auprès du Conseiller en environnement.**

**Personne de contact:**

**François SMET Conseiller en environnement –**

**Tél. : 019/63.02.40,**

**Fax. : 019/63.02.50**

**Courriel: [environnement@lincen.be](mailto:environnement@lincen.be)**

**Une séance de clôture sera organisée le 26 mars 2014 à 10 h.**

## **Donnez-nous votre avis !**

**A l'initiative du Gouvernement wallon, ce projet est soumis à enquête publique en vertu des articles D. 29 du livre 1<sup>er</sup> du Code de l'Environnement.**

**A Lincen, le 3 février 2014**

**Par le Collège,**

La Directrice générale  
Jacqueline BAUDUIN

Le Bourgmestre  
Yves KINNARD



# Etat civil

## NAISSANCES du 06/11/2013 au 27/12/2013

06/11/2013	Nina	Fille de	Michaël Linchamps et Vicky Garroy (Lincent)
12/11/2013	Eva	Fille de	Albert Gjocaj et Vionela Peçi (Lincent)
18/11/2013	Romane	Fille de	Vincent Isaac et Deborah Ballesteros Costa (Racour)
03/12/2013	Basile	Fils de	Bernard Jean et Bérénice Maricq (Pellaines)
03/12/2013	Camille	Fille de	Thierry Leblcq et Cécile Maupin (Racour)
14/12/2013	Mathias	Fils de	Frédéric Close et Geneviève Muls (Pellaines)
19/12/2013	Liam	Fils de	Logan Burton et Céline Rousseau (Racour)
27/12/2013	Lucas	Fils de	Laurent Mauroy et Cathy Duchène (Racour)

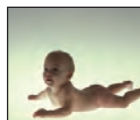

*Félicitations aux heureux parents !*

## MARIAGE le 30/11/2013

30/11/2013 Michel Overt et Jhézabel Winkin (Lincent)

*Nous souhaitons une vie heureuse et prospère à ces couples*



## DECES du 20/11/2013 au 21/01/2014

Ils nous ont quittés...

20/11/2013	Ivonne DEBRAS	84 ans	Epouse de Maurice Kempinaire (Lincent)
22/11/2013	Rosa MOUSSET	83 ans	Epouse de Stanislas Gysemberg (Racour)
13/12/2013	Marie NIESEN	102 ans	Veuve de Constant Bourguignon (Racour)
24/12/2013	Albert STERKENDRIES	99 ans	Epoux de Massy Gerardine (Racour)
03/01/2014	Viviane SCHIETTECATTE	69 ans	Veuve de Logist Ferdinand (Racour)
09/01/2014	Lucie SALMON	87 ans	Veuve de Lucien Dubois (Racour)
11/01/2014	Joseph BEHEN	91 ans	Célibataire (Pellaines)
16/01/2014	Lucette ROOVERS	88 ans	Veuve de Jean Moers (Racour)
21/01/2014	Juliette LHOMME	90 ans	Veuve d'Eugène Evrard (Lincent)



*Nous présentons à toutes les familles dans la peine nos sincères condoléances*

# Mr. Bricolage

www.mr-bricolage.be

SENGO S.A.

Route de Landen 70

4280 HANNUT

Tél.: 019/51 27 62

@: hannut@mr-bricolage.be

Du lundi au samedi

de 8h30 à 18h30.

Fermé le dimanche.

**PROFITEZ DES AVANTAGES  
DE NOS CARTES DE FIDÉLITÉ**



**Grand merci aux annonceurs  
chez qui nous vous recommandons  
vos travaux et achats**



Marc Wiame & Gérard Wiame

**Pompes Funèbres  
Uitvaartverzorging**

# DELARBRE

www.pompesfunebres-delarbre.be

Funérarium:

Route de Huy, 91 • 4287 Lincet

T.: 019 63 34 73

F.: 019 63 37 52

Gsm: 0473 62 02 59

pf.delarbre@skynet.be



## Regifo

**Nous recherchons  
des délégués commerciaux  
indépendants (H. F.)  
clientèle existante et à développer**

**CONTACT : sprl REGIFO Edition**

T. 071/74 01 37

de 8h30 à 17h30

info@regifo.be - www.regifo.be

## Regifo

EDITION

Ce bulletin est réalisé  
par la sprl Regifo Edition  
rue St-Roch 59 - Fosses-la-Ville

Tél.: 071/740 137 - Fax: 071/711 576

www.regifo.be

info@regifo.be

Nous remercions les annonceurs  
pour leur collaboration  
à la parution de ce trimestriel.  
Nous nous excusons auprès  
de ceux qui n'auraient  
pas été contactés.

Si vous souhaitez paraître  
dans le prochain numéro,  
contactez-nous !

**vosre conseiller  
en communication,  
M. Armand VANDERMEIREN  
sera fera un plaisir  
de vous rencontrer  
0475 / 70 98 02**



54, Rue de Huy - 4280 HANNUT  
Tél : 019 63 63 14 Parking couvert

Votre supermarché spécialiste des produits frais

Heures d'ouvertures :  
lundi de 12h30 à 19h  
du mardi au samedi de 8h30 à 19h  
dimanche et jours fériés de 8h30 à 12h30



Ouvert du  
lundi et samedi de 8h30 à 18h30  
mardi à vendredi de 8h30 à 19h00

BOIS - MATERIAUX  
ELECTRICITE - SANITAIRE  
OUTILLAGE - JARDIN  
Tél. 019/51.20.60

Route de Landen 51 D  
4280 Hannut

- ✓ Installation chauffage
- ✓ Sanitaire
- ✓ Climatisation
- ✓ Entretien chaudière gaz et mazout «agrée»
- ✓ Habilité gaz naturel
- ✓ Panneaux solaires «agrée»
- ✓ Test de citerne



019 63 31 77  
LINCENT



Un service rapide et ce, grâce à un stock important  
Une équipe dynamique et expérimentée à votre service  
Nos nombreuses réalisations dans la région sont votre garantie